

УТВЕРЖДАЮ  
 Директор ГАУ "Данковский лесхоз"  
 Бодрых В.В.  
 « 25 » 01 2018г.

**ПРОЕКТ УХОДА ЗА ЛЕСАМИ  
 ПРОХОДНАЯ РУБКА**

1. Общие сведения

Наименование субъекта Российской Федерации	Липецкая область
Наименование лесничества (лесопарка)	Данковское
Наименование участкового лесничества	Лебедянское
Целевое назначение лесов	Защитные
Категория защитных лесов	Противоэрозионные леса
Договор купли-продажи лесных насаждений	От 46 № 29.12.2017 г.
Государственное задание на выполнение работ по охране, защите, воспроизводству лесов	От 29.12.2017 г № б/н

2. Местоположение и площадь участка

Номер лесного квартала	8
Номер лесотаксационного выдела	10
Общая площадь	1,1
Состав насаждения	10Л
Тип леса, бонитет	СДСН
Возраст	73
Полнота	0,9
Происхождение	Искусственное

3. Характеристика лесорастительных и других условий

Элемент рельефа	равнинный
Тип лесорастительных условий	С2
Размещение деревьев, подлежащих удалению или сохранению ( равномерное, групповое, куртинное)	Равномерное
Другие условия	

4. Основные нормативы мероприятия

Интенсивность рубки ухода	20%
Исходный запас	330 м <sup>3</sup>
Объем вырубаемой древесины	67 м <sup>3</sup>
Сумма площадей сечений	
Характеристика вырубаемой части насаждения	В соответствии с п.22 Правил ухода за лесами

5. Содержание, этапы работ, сроки их выполнения и результаты

№№	Этапы работ	Сроки выполнения	Проектируемые результаты по этапам
1	2	3	4
1	Подготовительные лесосечные работы	Согласно договора купли-продажи	Установка информационных знаков, рубка аварийных деревьев за границами лесосеки, угрожающих безопасной работе
2	Основные лесосечные работы	Согласно договора купли-продажи	Валка деревьев б/п «Хускварна», трелевка трактором МТЗ-82, раскряжевка, обрубка сучьев
3	Заключительные этапы лесосечных работ	Согласно договора купли-продажи	Укладка порубочных остатков и неликвидных дров в кучи и валы, шириной не более 3 метров для последующего сжигания в пожаробезопасный период.
4	Учет и оценка результатов работ	За 14 дней до окончания рубки	Акт осмотра лесосеки

6. Характеристика участка и его элементов (насаждения, древостоя и др.): исходных, сохраняемых при проведении мероприятий, проектируемых после проведения мероприятий

Проектируемая характеристика насаждения после проведения мероприятия по уходу за лесами	Состав 10Л, Полнота – 0,7
-----------------------------------------------------------------------------------------	---------------------------

7. Технология выполнения работ:

- разметка в натуре границ погрузочных пунктов, магистральных и пасечных волоков (технологических коридоров), производственных и бытовых площадок;
- разметка в натуре границ мест размещения лесных складов;
- рубка деревьев на площадках погрузочных пунктов, трассах волоков, в местах размещения лесных складов, включая виды (породы) деревьев и кустарников, заготовка которых не допускается;
- рубка аварийных деревьев за границами лесосеки, угрожающих безопасной работе, включая виды (породы) деревьев и кустарников, заготовка которых не допускается;
- установка информационных знаков.

Проект составил: начальник Бигильдинского м/у Овсянникова Е.И. «25» 01 2018г.   
(Ф.И.О)

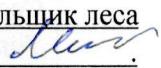
С проектом проведения мероприятий, технологией и этапами работ ознакомился вальщик леса Пузанов И.М. , вальщик леса Скулков М.А. , тракт-т Миронов А.Н.   
(дата, должность, подпись)

« 25 » 01 \_\_\_\_\_ 2018 г.

С технологией и этапами работ по проекту ознакомил:

Начальник Бигильдинского м/у Овсянникова Е.И. «25» 01 \_\_\_\_\_ 2018г. 



## СХЕМА РАСПОЛОЖЕНИЯ ЛЕСНЫХ НАСАЖДЕНИЙ

Местоположение лесных насаждений Липецкая область

(субъект Российской Федерации)

Данковское лесничество, Лебедянское участковое лесничество, кв. 8 выд. 10

лесничество (лесопарк), номера лесного квартала, лесотаксационного выдела)

Масштаб 1:10000

Площадь 1,1 га

Проходная

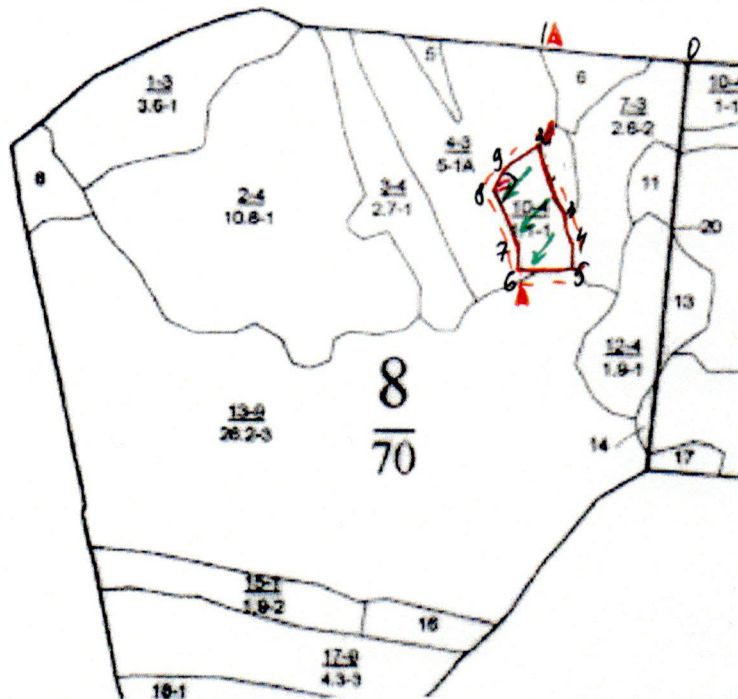

№ точек	Румбы, °	Длина линий, м
Привязка т. 0 - квартальный столб		
0-1	СЗ-85	200
1-2	ЮЗ-02	130
2-3	ЮВ-22	100
3-4	ЮВ-14	45
4-5	ЮВ-04	30
5-6	СЗ-89	70
6-7	СЗ-08	40
7-8	СЗ-24	80
8-9	СВ-29	40
9-2	СВ-59	40

Условные обозначения

- Граница квартала
- Граница выдела
- Граница участка
- Зона безопасности
- Знаки безопасности
- Направление валки
- Погрузочный пункт

Чертил: начальник Бигильдинского м/у Овсянникова Е.И.

*Def* 25.01.2018