ПЛАН

ЛЕСОНАСАЖДЕНИЙ

Сенцовского участкового лесничества Донского лесничества Липецкой области

Лесоустройство 2017 г.

Масштаб 1 : 25000

Общая площадь 3 206 га

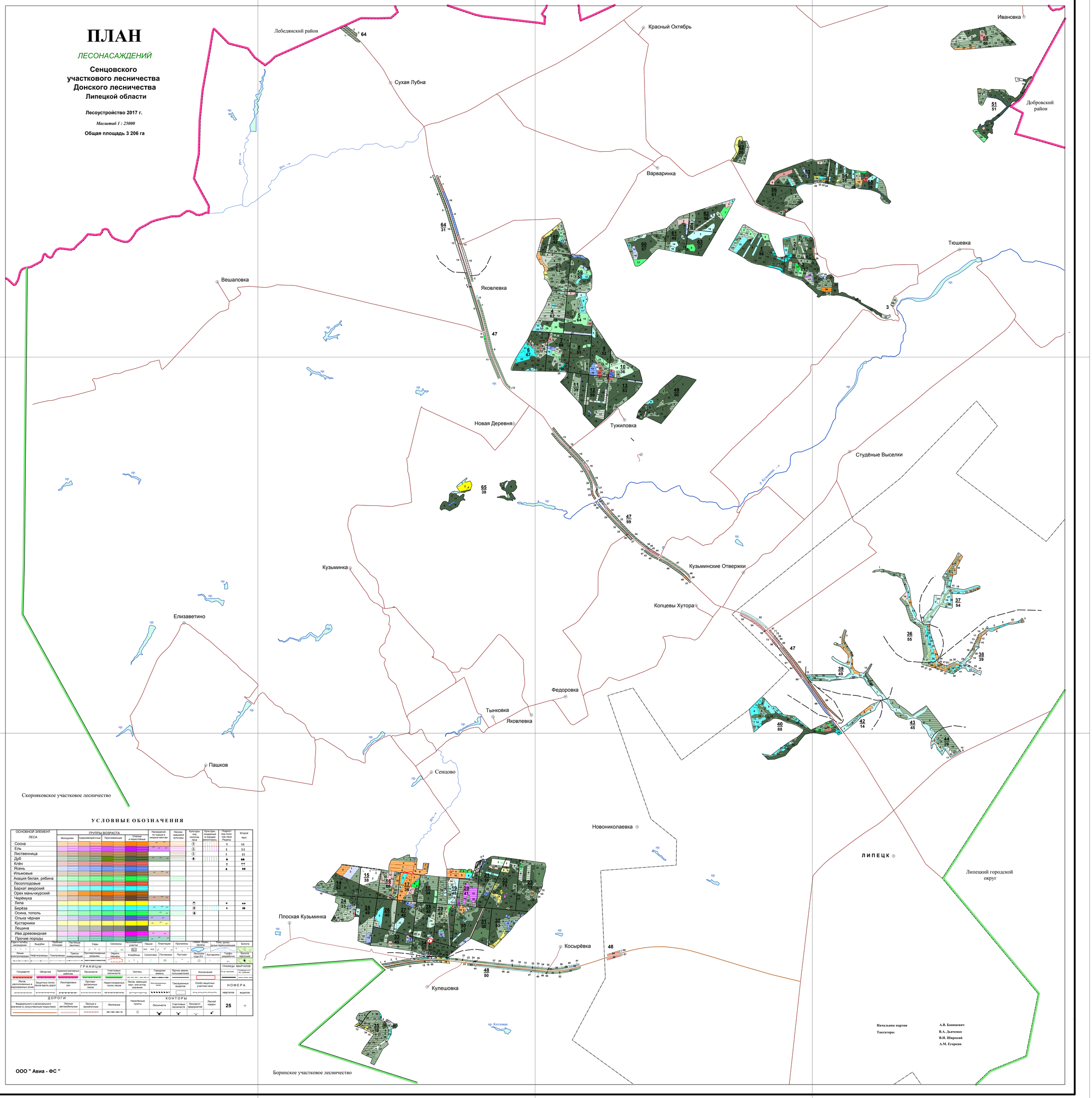

УСЛОВНЫЕ ОБОЗНАЧЕНИЯ

ОСНОВНОЙ ЭЛЕМЕНТ ЛЕСА	ГРУППЫ ВОЗРАСТА: Молодняки	Средневозрастные	Приспевающие	Спелые и перестойные	Насаждения по сырым и мокрым местам	Несомкнувшиеся культуры	Культуры под пологом леса	Культуры, созданные в порядке реконструкц.	Подрост под пологом леса Редины	Второй ярус
Сосна										
Ель										
Лиственница										
Дуб										
Клён										
Ясень										
Ильмовые										
Акация белая, рябина										
Лесоплодовые										
Бархат амурский										
Орех маньчжурский										
Черёмуха										
Липа										
Берёза										
Осина, тополь										
Ольха чёрная										
Кустарники										
Лещина										
Ива древовидная										
Прочие породы										

Луга и пашни, насаждения; Вырубки; Пробные площади; Пастбища (выпаса); Сады; Сенокосы; Лесосеменные участки; Пашни; Плантации; Прогалины; Озера, пруды, водоёмы; Ручьи, ручьи перегороженные; Болота

Линии электропередач; Нефтепроводы; Газопроводы; Трассы коммуникаций; Противопожарные разрывы; Овраги, карьеры; Кладбища; Солончаки; Питомники; Пустыри; Лесосеки года IУ; Кустарники; Торфо-разработки; Болота зарослями

ГРАНИЦЫ

Государств; Областей; Административных районов; Лесничеств; Участковых лесничеств; Урочищ; Городских земель; Прочих землепользователей; Исключения

Лесов, расположенных в водоохранных зонах; Защитных полос лесов вдоль дорог; Лесопарковых зон; Противозерозионных полос лесов; Нерестоохранных полос лесов; Лесов, имеющих науч. или истор. значения; Экспериментальных лесов; Таксационных выделов; Особо защитных участков леса

ГРАНИЦЫ КВАРТАЛОВ: По не проложен.; Показан в гр. вст. дубняки

НОМЕРА: кварталов; выделов

ДОРОГИ

Федерального и регионального значения (с искусственным покрытием); Лесные автомобильные; Лесные и просёлочные; Железные

Населённые пункты

КОНТОРЫ

Лесничеств; Участковых лесничеств; Лесозагот. предприятий; Лесной кордон

25 | 17

Начальник партии А.В. Баницевич

Таксаторы В.А. Дьяченко; В.Н. Широкий; А.М. Егоркин

ООО " Авиа - ФС "