

08.06.2021

УТВЕРЖДАЮ:

X Божко Ю.Н.

Подписано цифровой подписью:
Божко Юрий Николаевич

Должность

Начальник управления лесного
хозяйства Липецкой области

ФИО

Божко Ю.Н.

Дата

08.06.2021 г.

Акт
лесопатологического обследования № 33
лесных насаждений Задонского лесничества
Липецкой области

Способ лесопатологического обследования: Визуальное
Инструментальное

Место проведения:

Участковое лесничество	Урочище (дача)	Квартал (кварталы)	Выдел (выделы)	Площадь, га	ЛП выдел	Площадь ЛП выдела, га
Задонское	-	101	7	24,4	-	-

Лесопатологическое обследование проведено на общей площади 24,4 га.

Кадастровый номер участка: -

(для участков, предоставленных в постоянное (бессрочное пользование, аренду)

Документ о праве пользования: -

(тип документа о праве пользования, дата, номер, вид разрешенного использования лесов)

1. Визуальное (рекогносцировочное) лесопатологическое обследование.

Наземное

Дистанционное

1.1. На площади 24,4 га фактическая таксационная характеристика лесного насаждения соответствует таксационному описанию.

1.2. Лесные насаждения с нарушенной и утраченной устойчивостью выявлены на площади 24,4 га:

Участковое лесничество	Урочище (дача)	Квартал	Выдел	Площадь (га) насаждений:		Причины ослабления, повреждения
				с нарушенной устойчивостью	с утраченной устойчивостью	
1	2	3	4	5	6	8
Задонское	-	101	7	24,4	-	опенок (код 467); трутовик ложный дубовый и дуболюбивый (код 360); трутовик настоящий (код 355); трутовик ложный осиновый (код 358).

Состояние обследованных лесных насаждений приведено в приложениях 1.1 - 1.4 к Акту в зависимости от метода проведения ЛПО.

1.3. В обследованных лесных участках прогнозируется:

Прогноз	Площадь, га
1	2
Ослабление лесных насаждений	0
Усыхание лесных насаждений различной степени	24,4
Развитие очагов вредных организмов	0

1.4. Обнаружено загрязнение лесного участка отходами и выбросами:

промышленными

бытовыми

Вид загрязнения	Размеры загрязнения			Объем, кубм	Площадь загрязнения, га
	ширина, м	длина, м	высота, м		
1	2	3	4	5	6

ЗАКЛЮЧЕНИЕ

Фактическая таксационная характеристика лесного насаждения соответствует таксационному описанию. Насаждение сильно ослабленное, подвержено воздействию опенка; трутовика ложного дубового и дуболюбивого; трутовика настоящего; трутовика ложного осинового. СКС насаждения - 2,76. Требуется проведение инструментального ЛПО.

Участковое лесничество	Урочище (дача)	Квартал	Выдел	Площадь выдела, га	Лесопатологический выдел	Площадь лесопатологического выдела	Вид мероприятия	Рекомендуемый срок проведения мероприятия
1	2	3	4	5	6	7	8	9
Задонское	-	101	7	24,4	-	-	инструментальное ЛПО	2021-2023

Дата проведения обследования: 14.05.2021 года.

Исполнитель работ по проведению лесопатологического обследования:

Фамилия, имя и отчество (при наличии) Лодыгин А.В.

Организация: ООО НПП "АЦЛПИ"

Должность: Инженер лесопатолог

Подпись _____

Лодыгин

Телефон: 8 (952) 555 53 14.

Масштаб 1:10000

Абрис участка

Приложение 3
к акту лесопатологического обследования

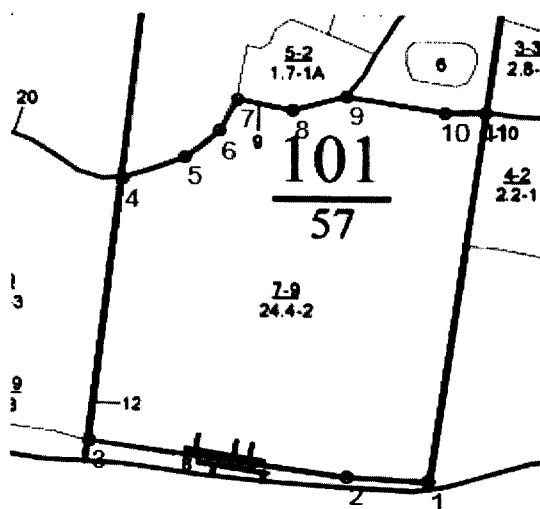

Условные обозначения:

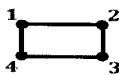

границы обследованных выделов

● 1 центры реласкопических площадок

№ квартала	№ выдела	№ лесопатологического выдела	Размеры ленты (круговой площадки) перечета					Координаты начала, конца и поворотных точек лент перечета / центров круговых площадок перечета
			№ ленты (площадки)	длина, м	ширина, м	радиус, м	площадь, га	
101	7	-						

Пространственное размещение лесопатологических выделов

(включается в Акт при выделении лесопатологических выделов, для указания пространственного расположения поврежденных и погибших насаждений)

Номера точек	Координаты		Длина, м
1->2	52.32247°	38.87647°	112.1
2->3	52.32253°	38.87482°	357
3->4	52.32298°	38.86963°	390
4->5	52.32646°	38.87026°	92.1
5->6	52.32676°	38.87153°	62
6->7	52.32711°	38.87223°	52.1
7->8	52.32752°	38.8726°	77.1
8->9	52.32739°	38.87371°	77.1
9->10	52.32757°	38.8748°	137.3
10->11	52.32736°	38.87679°	56
11->12	52.32736°	38.87761°	549.4
12->1	52.32247°	38.87647°	0

Исполнитель работ по проведению лесопатологического обследования:

Фамилия, имя и отчество (при наличии) Лодыгин А.В.

Подпись

Дата составления документа: 27.05.2021 года.

ТАКСАЦИОННОЕ ОПИСАНИЕ

(ПО СОСТОЯНИЮ НА 01.01.17 ГОДА)

Участковое лесничество: Задонское
Лесничество: ЗАДОНСКОЕ

Участковое лесничество: ЗАДОНСКОЕ		НЕРЕСТОХРАННЫЕ ПОЛОСЫ ЛЕСОВ		Квартал 101
Н	Пло- : Состав . Подрост . по : Я : Вы- : Эле- : Воз- : Вы- : Ди : Кл : Гр : Во :	Тип	Полн : Запас	Кл : Запас на выделе , дес . МЗ
вы-	шадь , : длесок покров , поч :	ас : ул :	ота : леса , дес . МЗ	ас :
де-	ва , рельеф , особенн :	Р : та	со- : ам : с : ла : ни :	леса
ла	га : ости выдела . Отмет :	ле-	сумм : на : обшй : в т . ч :	с : су- : ре- : еди- : захламлен . : Хозяйственны :
	ка о порослевом : у : я- : са :	ст	та : ет : во : во : те :	а пл : : по : то : стоя : дин : ных : : мероприятия
	происх . Наимен . кат :	ру-	ел . невалес . земель : с : са :	оша- : 1 : на : сос- : ва : : обшй . лик-
	Хар . лесных культур :	ру-	р : ас : ас : т :	дей : : тав- : рн : : ле-
	Кадастров . оценка :	та : та :	сече : га : выдел : ляд- : ос :	сече : : выдел : ляд- : ос :
1 : 2 :	3	4 : 5 :	6 : 7 : 8 : 9 : 10 : 11 : 12 :	13 : 14 : 15 : 16 : 17 : 18 : 19 : 20 : 21 : 22 : 23 :
				24

7 24,4 8днп2лп+ос+кюло 1 23 днп 85 24 32 9 4 2 дпсн , 7 23 561 449 2 24
лп 70 20 18 С2Д 112 2
подлесок: ЛП РЕЦКИЙ
ГЗРЗЗ "Задонский"

Копия верна

Директор

(должность)



Рубцов А.А.
(ФИО)