

23.06.2021

УТВЕРЖДАЮ:

X Божко Ю.Н.

Подписано цифровой подписью:
Божко Юрий Николаевич

Должность: Начальник управления лесного хозяйства Липецкой области
ФИО: Божко Ю.Н.
Дата: 23.06.2021 г.

Акт
лесопатологического обследования № 62
лесных насаждений Задонского лесничества
Липецкой области

Способ лесопатологического обследования: Визуальное
Инструментальное

Место проведения:

Участковое лесничество	Урочище (дача)	Квартал (кварталы)	Выдел (выделы)	Площадь, га	ЛП выдел	Площадь ЛП выдела, га
Октябрьское	-	75	7	13,8	-	-

Лесопатологическое обследование проведено на общей площади 13.8 га.

Кадастровый номер участка: -
(для участков, предоставленных в постоянное (бессрочное пользование, аренду)

Документ о праве пользования: -
(тип документа о праве пользования, дата, номер, вид разрешенного использования лесов)

1. Визуальное (рекогносцировочное) лесопатологическое обследование.

Наземное

Дистанционное

1.1. На площади 13,8 га фактическая таксационная характеристика лесного насаждения соответствует таксационному описанию.

1.2. Лесные насаждения с нарушенной и утраченной устойчивостью выявлены на площади 13,8 га:

Участковое лесничество	Урочище (дача)	Квартал	Выдел	Площадь (га) насаждений:		Причины ослабления, повреждения
				с нарушенной устойчивостью	с утраченной устойчивостью	
1	2	3	4	5	6	8
Октябрьское	-	75	7	13,8	-	опенок (код 467); трутовик ложный дубовый и дуболюбивый (код 360); трутовик настоящий (код 355).

Состояние обследованных лесных насаждений приведено в приложениях 1.1 - 1.4 к Акту в зависимости от метода проведения ЛПО.

1.3. В обследованных лесных участках прогнозируется:

Прогноз	Площадь, га
1	2
Ослабление лесных насаждений	0
Усыхание лесных насаждений различной степени	13,8
Развитие очагов вредных организмов	0

1.4. Обнаружено загрязнение лесного участка отходами и выбросами:

промышленными

бытовыми

Вид загрязнения	Размеры загрязнения			Объем, кубм	Площадь загрязнения, га
	ширина, м	длина, м	высота, м		
1	2	3	4	5	6

ЗАКЛЮЧЕНИЕ

Фактическая таксационная характеристика лесного насаждения соответствует таксационному описанию. Насаждение сильно ослабленное, подвержено воздействию опенка; трутовика ложного дубового и дуболюбивого; трутовика настоящего. СКС насаждения - 2,69.

Участковое лесничество	Урочище (дача)	Квартал	Выдел	Площадь выдела, га	Лесопатологический выдел	Площадь лесопатологического выдела	Вид мероприятия	Рекомендуемый срок проведения мероприятия
1	2	3	4	5	6	7	8	9
Октябрьское	-	75	7	13,8	-	-	инструментальное ЛПО	2021-2023

Дата проведения обследования: 17.05.2021 года.

Исполнитель работ по проведению лесопатологического обследования:

Фамилия, имя и отчество (при наличии) Лодыгин А.В.

Организация: ООО НПП "АЦЛПИ"

Должность: Инженер лесопатолог

Подпись _____

Лодыгин

Телефон: 8 (952) 555 53 14.

Результаты проведения лесопатологического обследования лесных насаждений
за Май месяц 2021 г.

Субъект Российской Федерации: Липецкая область. Лесничество: Задонское.
Участковое лесничество: Октябрьское. Урочище (лесная дача): -

1	2	3	4	5	6	7	8	Таксационная характеристика лесного насаждения									Распределение деревьев по категориям состояния, % от запаса												Назначенные мероприятия																	
								состав	порода	возраст	средняя высота, м	средний диаметр, см	тип леса	полнота	бонитет	запас, куб. м/га	число деревьев на проб., шт.	без признаков ослабления	ослабленные			сильно ослабленные			умывающие			свежий сухой	свежий ветровал	свежий бурелом	старый сухой	старый ветровал	старый бурелом	причина ослабления, повреждения	долежит рубке, % от запаса	вид	площадь, га									
1	2	3	4	5	6	7	8	9	10	11	12	13	14	15	16	17	18	19	20	21	22	23	24	25	26	27	28	29	30	31	32	33	34	35	36	ИО	13,8									
								8 Дл2В+Б+Клю	В	67	19	22	ДСН	0,7	2	180	-	14,2	58,7	2,4									6,0	14,5	4,2	467,360	24,7													
								Дл	-	-	-	-	-	-	-	-	-	9,7	66,7	2,8								5,5	12,5	2,8	355	20,8														
								В	-	-	-	-	-	-	-	-	-	44,5										11,0	33,5	11,0																
								Клю	-	-	-	-	-	-	-	-	-	100,0																												
								Б	-	-	-	-	-	-	-	-	-		17,4																											
									-	-	-	-	-	-	-	-	-																													
									-	-	-	-	-	-	-	-	-																													
									-	-	-	-	-	-	-	-	-																													
75	7	13,8	Защитные	Леса, расположенные в пустынных, полупустынных, лесостепных, лесотундровых зонах, степях, горах	нет	-	13,8	8 Дл2В+Б+Клю	В	67	19	22	ДСН	0,7	2	180	-	14,2	58,7	2,4									6,0	14,5	4,2	467,360	24,7													

Условные обозначения: Н - деревья не подлежат рубке; Р - деревья подлежат рубке.
Исполнитель работ по проведению лесопатологического обследования:

Фамилия, имя и отчество (при наличии) Лодыгин А.В. Подпись 

Дата составления документа: 15.06.2021 года.

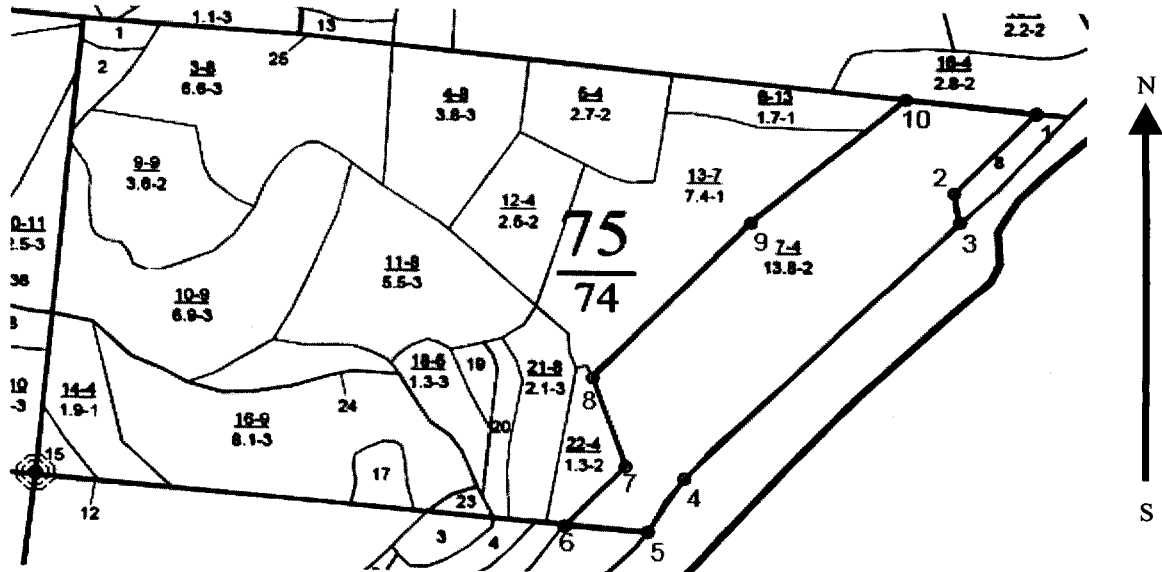

Условные обозначения:



границы обследованных выделов



центры реласкопических площадок

№ квартала	№ выдела	№ лесопатологического выдела	Размеры ленты (круговой площадки) перечета					Координаты начала, конца и поворотных точек лент перечета / центров круговых площадок перечета
			№ ленты (площадки)	длина, м	ширина, м	радиус, м	площадь, га	
75	7	-						

Пространственное размещение лесопатологических выделов

(включается в Акт при выделении лесопатологических выделов, для указания пространственного расположения поврежденных и погибших насаждений)

Номера точек	Координаты		Длина, м
1->2	52.43378°	39.03611°	164.4
2->3	52.4327°	39.03445°	44.2
3->4	52.43231°	39.03457°	536.4
4->5	52.42887°	39.02903°	92.9
5->6	52.42817°	39.0283°	114.4
6->7	52.42824°	39.02662°	121
7->8	52.42903°	39.02784°	138.6
8->9	52.4302°	39.02717°	317.7
9->10	52.43229°	39.03036°	280.7
10->11	52.43396°	39.03347°	180.5
11->1	52.43378°	39.03611°	0

Исполнитель работ по проведению лесопатологического обследования:

Фамилия, имя и отчество (при наличии) Лодыгин А.В.

Подпись

Дата составления документа: 15.06.2021 года.

ТАКСАЦИОННОЕ ОПИСАНИЕ

(ПО СОСТОЯНИЮ НА 01.01.17 ГОДА)

Участковое лесничество: ОКТЯБРЬСКОЕ

Лесничество: ЗАДОНСКОЕ

Квартал 75

Участковое лесничество: ОКТЯБРЬСКОЕ

ЛЕСА, РАСПОЛ. В СТЕПЯХ, ГОРАХ И ДР.

: N	: Пло-	: Состав	: подрост	: по:я	: Вы-	: Эле-	: Воз-	: Вы-	: Ди:	: Кп:	: Гр:	: Во:	: Тип	: Полн:	: Запас	: сярост.	: Кл:	: Запас	: на	: выделе,	: дес.	: МЗ		
: вы-	: шадь	: длесок	: покров	: поч:	: со-	: мент:	: :	: ас:	: ул:	: :	: :	: :	: :	: ога	: леса,	: дес.	: МЗ	: ас:	: :	: :	: :	: :		
: де-	: ва:	: рельеф	: осбенн:	: Р:	: та	: :	: ра	: со-	: ам:	: с	: па:	: ни:	: леса	: :	: с	: су-	: ре-	: ели-	: захламлен.	: :	: :	: :	: :	
: ла	: га	: ости	: выдела	: Ометг:	: :	: :	: ле-	: :	: :	: :	: :	: :	: :	: Сумм:	: на	: обший:	: в	: т.	: Ч:	: хо-	: :	: :	: :	
: :	: :	: ка	: о	: порослевом	: У:	: я	: са	: ст	: та	: ет:	: во:	: во:	: те:	: а	: пл:	: :	: по	: то:	: стоя:	: дин	: :	: :	: :	: :
: :	: :	: проих.	: Наимен.	: кат:	: ру-	: :	: :	: :	: зр:	: зр:	: :	: :	: ТЛУ	: ош:	: 1	: на	: сос-	: ва:	: :	: :	: :	: :	: :	: :
: :	: :	: ег.	: незаалес.	: земель:	: С:	: са-	: :	: :	: р	: ас:	: ас:	: т:	: :	: дей	: :	: лав-	: рн:	: :	: :	: :	: :	: :	: :	: :
: :	: :	: Хар.	: лесных	: культур	: :	: :	: :	: :	: та:	: га:	: :	: :	: :	: сече	: га	: выдел:	: лям-	: ос:	: :	: :	: :	: :	: :	: :
: :	: :	: Кадастров.	: оценка	: :	: :	: :	: :	: :	: :	: :	: :	: :	: :	: ний	: :	: шум	: :	: :	: :	: :	: :	: :	: :	: :
: 1	: 2	: 3	: 4	: 5	: 6	: 7	: 8	: 9	: 10	: 11	: 12	: 13	: 14	: 15	: 16	: 17	: 18	: 19	: 20	: 21	: 22	: 23	: 24	: 25

7 13,8 лесные культуры

8ДН2В+Б+КЮ 1 19 ДН 67 19 22 4 2 2 ДСН ,7 18 248 198 2

поллесок: ЛШ КРЛ Р СР.ГУСТ 17 20 50 2

культуры-50 г., состояние УДОВЛЕТВОРИТЕЛЬНЫЕ

Копия верна
Директор

Рубцов А.А.
(ФИО)



(подпись)