

25.06.2021

"УТВЕРЖДАЮ"

Начальник управления лесного хозяйства
Липецкой области

X Божко Ю.Н.

Подписано цифровой подписью:
Божко Юрий Николаевич

Божко Ю.Н.

"25" июня 2021 г.

Акт

лесопатологического обследования № 99
лесных насаждений Грязинского лесничества (лесопарка)
Липецкой области (субъекта Российской Федерации)

Способ лесопатологического обследования:

- 1. Визуальный
- 2. Инструментальный

V

Место проведения

Участковое лесничество	Урочище (дача)	Квартал (кварталы)	Выдел (выделы)	Площадь, га	Лесопатологический выдел	Площадь лесопатологического выдела, га
Яманское		106	3	2,1		

Лесопатологическое обследование проведено на общей площади 2,1 га.

Кадастровый номер участка: _____

(для участков, предоставленных в постоянное (бессрочное) пользование, аренду)

Документ о праве пользования: _____

(тип документа о праве пользования, дата, номер, вид разрешенного использования лесов)

2. Инструментальное (детальное) обследование лесных насаждений.

(раздел включается в акт в случае проведения лесопатологического обследования инструментальным способом)

2.1. Лесничество Грязинское Участковое лесничество Яманское
 Урочище (дача) _____ Квартал 106 Выдел 3
 Лесопатологический выдел _____

Наличие ограничений или особенностей участка, влияющих на назначение СОМ:

ОЗУ (Участки лесов вокруг сельских населенных пунктов и садовых товариществ)

(отметка о наличии ООПТ, ОЗУ, водоохранной зоны, радиоактивного загрязнения лесов, угрозы возникновения очагов вредных организмов или пожарной опасности в лесах)

2.2. Фактическая таксационная характеристика лесного насаждения соответствует
 (не соответствует) (нужное подчеркнуть) таксационному описанию. Причины несоответствия:

Ведомость насаждений с выявленными несоответствиями таксационным описаниям

приведена в приложении 1 к Акту.

2.3. Состояние насаждений:

- с нарушенной устойчивостью (средневзвешенная категория состояния ≥ 1.51 - < 4.50)
- с утраченной устойчивостью (средневзвешенная категория состояния ≥ 4.51)
- устойчивое (средневзвешенная категория состояния < 1.50)

2.4. Причины ослабления, повреждения, средневзвешенная категория состояния насаждения:

губка корневая (код 466)

Средневзвешенная категория состояния: 2,53

2.4.1. Заселено (отработано) стволовыми вредителями:

Вид вредителя	Порода	Встречаемость заселенных деревьев, % от запаса породы	Встречаемость отработанных	Степень заселения лесного насаждения (слабая, средняя, сильная)

2.4.2. Повреждено огнём:

Вид пожара	Порода	Состояние корневых лап		Состояние корневой шейки		Высушивание луба		Обугленность древесины более 1/3 высоты ствола	
		процент поврежденных огнём корней	процент деревьев с данным повреждением	Обугленность древесины корневой шейки по окружности (1/4; 2/4; 3/4; более 3/4)	процент деревьев с данным повреждением	по окружности (1/4; 2/4; 3/4; более 3/4)	процент деревьев с данным повреждением	по окружности ствола (менее 1/2, более 1/2)	процент деревьев с данным повреждением

2.4.3. Поражено болезнями:

Болезнь/возбудитель	Порода	Встречаемость, % от запаса насаждения	насаждения (слабая, средняя, сильная)
Губка корневая	Сосна	3,3	слабая

2.5. Выборке подлежит 31,7 % деревьев (указывается общий % запаса деревьев, подлежащий рубке, от общего запаса насаждения),
 в том числе:
 без признаков ослабления _____ % (причины назначения) _____ ;
 ослабленных _____ %, (причины назначения) _____ ;
 сильно ослабленных _____ %, (причины назначения) _____ ;
 усыхающих 3,3 %, (причины назначения)

466	
-----	--

 ;
 свежего сухостоя _____ %,
 свежего ветровала: _____ %,
 свежего бурелома _____ %,
 старого сухостоя 15,7 %,
 старого ветровала: 2,6 %,
 старого бурелома 10,1 %.

2.6. Полнота лесного насаждения после уборки деревьев, подлежащих рубке, составит 0,5
 Критическая полнота для данной категории лесных насаждений и преобладающей породы составляет Не лимитируется

ЗАКЛЮЧЕНИЕ к инструментальному обследованию участка

С целью предотвращения негативных процессов, снижения ущерба от их воздействия, назначено:

Участковое лесничество	Урочище (дача)	Квартал	Выдел	Площадь выдела, га	Лесопатологический выдел	Площадь лесопатологического выдела, га	Вид мероприятия	Площадь мероприятия, га	Породы	Доля выбираемой древесины по запасу, %	Рекомендуемый срок проведения мероприятия
Яманское		106	3	2,1			ВСП	2,1	с	31,7	2023

Ведомость временной пробной площади и абрис участка прилагаются (приложение 2 и 3 к Акту).

РЕКОМЕНДАЦИИ по проведению мероприятий, не относящихся к мероприятиям по предупреждению распространения вредных организмов.

Дата проведения ЛПО 04.06.2021 ;

Дата составления документа 14.06.2021 ;

Исполнитель работ по проведению лесопатологического обследования:

ФИО Чернышов Е.С. Организация Филиал ФБУ "Рослесозащита"-Центр защиты леса Тульской области"

Должность инженер-лесопатолог

Подпись Е.С. Чернышов

Телефон 8 (4872) 41-89-27

ВРЕМЕННАЯ ПРОБНАЯ ПЛОЩАДЬ №

1.1. Субъект РФ Липецкая область
Лесничество (лесопаж. Грязинское Участковое лесничество Яманское
Урочища (лесная дача) _____
Квартал 106 Выдел 3 Площадь выдела 2,10 га.
Лесопатологический выдел _____ Площадь лесопатологического выдела _____ га.

1.2. Метод перече́та: сплошной, ленты пере́чета, круговые площадки постоянного радиуса,
реласкопические площадки. (нужное подчеркнуть)
Количество лент / площадок 3 шт. Размеры площадок (длина x ширина/радиус) 11,3 м.
Размер временной пробной площади: 0,12 га.

1.3. Фактическая таксационная характеристика насаждения:
Состав 10С+Б возраст 69 лет; тип леса СДСН полнота 0,8
бонитет 1 запас на га 183 (255) кбм возобновление _____

1.4. Номер очага вредных организмов _____
Тип очага вредных организмов: эпизодический, хронический (нужное подчеркнуть)
Фаза развития очага: начальная, нарастания численности, собственно вспышка, кризис
(нужное подчеркнуть)

1.5. Причина ослабления, повреждения, время: 2017
Причина - губка корневая (код 466).

Состояние насаждения: сильно ослабленное

Средневзвешенная категория состояния насаждения: 2,53

1.6. Назначенные мероприятия: ВСП

ВСП - Выборочная санитарная рубка
Исполнитель работ по проведению лесопатологического обследования:

ФИО Чернышов Е.С. Подпись Е.С. Чернышов

Дата составления документа: 14.06.2021 г.

Порода: Сосна средневзвешенная категория состояния **2,53**

Ступени толщины, см	Количество деревьев по категориям состояния, шт.																Всего	
	1		2		3		4		5		5 (а,б,в)			5 (г,д,е)			шт./куб.м	в том числе подлежат рубке, %
	Н	З	Н	З	Н	З	Н	З	Н	З	Н	З	О	Н	З	О		
1	2	3	4	5	6	7	8	9	10	11	12	13	14	15	16	17	18	19
8																		
12	1		1		2										7		11	9,1
16	1		3		2										11		17	14,3
20	7		5		1										8		21	10,4
24	7		2												1		10	1,3
28	5		4												4		13	5,2
32	3		1				1										5	1,3
36																		
40																		
44																		
48																		
52																		
56																		
60																		
64																		
68																		
72																		
76																		
80																		
84																		
88																		
92																		
96																		
100																		
Итого, шт.	24		16		5		1								31		77	41,6
Итого, % от числа стволов	31,2		20,8		6,4		1,3								40,3		100,0	41,6
Итого, куб. м	12,8		7,2		0,9		1,0								8,7		30,6	31,7
Итого, % от запаса по породе	41,8		23,5		3,0		3,3								28,4		100,0	31,7

Причины назначения в рубку деревьев категории состояния:

1. _____ 2. _____

3. _____ 4. _____

По насаждению: средневзвешенная категория состояния **2,53**

Ступени толщины, см	Количество деревьев по категориям состояния, шт.																Всего	
	1		2		3		4		5		5 (а,б,в)			5 (г,д,е)			шт./куб.м	в том числе подлежат
	Н	З	Н	З	Н	З	Н	З	Н	З	Н	З	О	Н	З	О		
1	2	3	4	5	6	7	8	9	10	11	12	13	14	15	16	17	18	19
8																		
12	1		1		2										7		11	9,1
16	1		3		2										11		17	14,3
20	7		5		1										8		21	10,4
24	7		2												1		10	1,3
28	5		4												4		13	5,2
32	3		1				1										5	1,3
36																		
40																		
44																		
48																		
52																		
56																		
60																		
64																		
68																		
72																		
76																		
80																		
84																		
88																		
92																		
96																		
100																		
Итого, шт.	24		16		5		1								31		77	41,6
Итого, % от числа стволов	31,2		20,8		6,4		1,3								40,3		100,0	41,6
Итого, куб. м	12,8		7,2		0,9		1,0								8,7		30,6	31,7
Итого, % от запаса по насаждению	41,8		23,5		3,0		3,3								28,4		100,0	31,7

Условные обозначения: НЗ - не заселено (не поражено, не повреждено), З - заселено стволовыми вредителями (поражено болезнями, повреждено огнем), О - отработано вредителями.

М 1:10000

Абрис участка

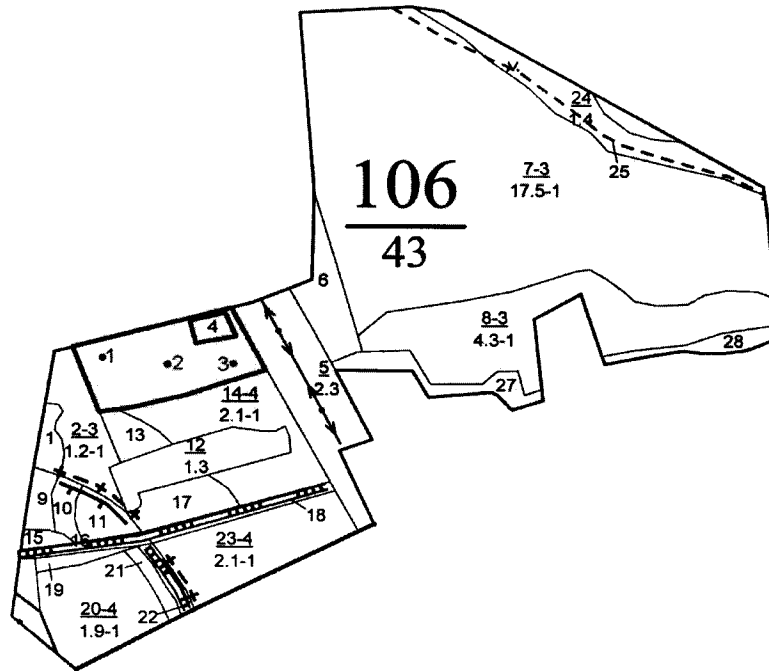

Условные обозначения: границы выдела, СОМ – 
• - центры круговых площадок постоянного радиуса
| - номер круговой площадки постоянного радиуса
Обследуемая площадь – 2,1 га

№ квартала	№ выдела	№ лесопатологического выдела	Размеры ленты (круговой площадки) перечёта					Координаты начала, конца и поворотных точек лент перечёта / центров круговых площадок перечёта	
			№ ленты (площадок)	Длина, м	Ширина, м	Радиус, м	Площадь, га		
106	3		1			11,3	0,04	52,369248°	39,434929°
			2			11,3	0,04	52,369325°	39,435830°
			3			11,3	0,04	52,369418°	39,436810°

Исполнитель работ по проведению лесопатологического обследования:
Фамилия, имя и отчество (при наличии): Чернышов Евгений Сергеевич

Подпись 

Дата составления документа 14.06.2021

Таксационное описание

Яманское участковое лесничество

ОКУ «Грязинское лесничество»

Управление лесного хозяйства Липецкой области

Воронеж, 2016 г.

Участковое лесничество: ЯМАНСКОЕ		ЛЕСА, РАСПОМ. В СТЕПЯХ, ГОРАХ И ДР.		Квартал 106
Н : Пло- : Состав : Подрост, по : Я : Вы- : Эле- : Вос : Вы- : Дк : Кл : Гр : Бо :	ва- : лядь, : длесок : покров, поч : со- : мант :	ра : со- : ам : с : па : ни : леса :	Тип : Полн : Запас : сырост. : Кл : Запас : на : выделе, дес. МЗ :	
ла : га :	ле- : га : осту : выдела. Огнет :	ст : та : ер : во : во : пе :	ас : су- : ре- : ели- : захламлен. : Хозяйственные :	
	ка : о : порослем :	за : пл : по :	со- : стое : дин : нык : де- : обход : лик- : мероприя :	
	промск. : Кампан. : кат : ру- :	лей : сля : 1 : на : сос- : ва :	ле- : ств : гр : на :	
	ег. : невалес. : Земаль : С : са- :	р : ас : ас : т :	ле- : ств : гр : на :	
	Хар. : лесных : культур :	та : та : та :	ле- : ств : гр : на :	
	Кадастров. : оценка :	внй : внй : внй :	ле- : ств : гр : на :	
1 : 2 :	3 : 4 : 5 : 6 : 7 : 8 : 9 : 10 : 11 : 12 :	13 : 14 : 15 : 16 : 17 : 18 : 19 : 20 : 21 : 22 : 23 :	24 :	
3	2,1 лесные культуры	1 23 С 69 23 22 4 2 1 СДСН , 8 30 63 63 1 2		

подлесок: МЛ Р РЕДКИЙ
 культуры-48 г., состояние ХОРОШЕ
 ГЭРЭЗ "Колодецкий"
 осу: Уч-ки леса вокруг нас. пунктов и сад. товарищ.



Копия верна.
 Директор ОКУ «Грязинское лесничество»
 «15» июня 2021 г.