

12.07.2021

Приложение 2
к приказу Минприроды России
от 09.11.2020 N 910

X Божко Ю.Н.

Подписано цифровой подписью:
Божко Юрий Николаевич

УТВЕРЖДАЮ:

Должность

Начальник управления лесного
хозяйства Липецкой области

ФИО

Божко Ю.Н.

Дата

12.07.2021 г.

Акт

лесопатологического обследования № 404
лесных насаждений Данковского лесничества
Липецкой области

Способ лесопатологического обследования:

Визуальное

Инструментальное

Место проведения:

Участковое лесничество	Урочище (дача)	Квартал (кварталы)	Выдел (выделы)	Площадь выдела, га	ЛП выдел	Площадь ЛП выдела
Лебедянское	-	53	3	10,7	-	-

Лесопатологическое обследование проведено на общей площади 10,7 га.

Кадастровый номер участка:

(для участков, предоставленных в постоянное (бессрочное) пользование, аренду)

Документ о праве пользования: _____ номер - от -, вид разрешенного использования лесов: .

(тип документа о праве пользования, дата, номер, вид разрешенного использования лесов)

1. Визуальное (рекогносцировочное) лесопатологическое обследование.

Наземное

Дистанционное

1.1. На площади 10,7 га фактическая таксационная характеристика соответствует таксационному описанию.

1.2. Лесные насаждения с нарушенной и утраченной устойчивостью выявлены на площади 10,7 га.

Уч. лес-во	Урочище (дача)	Квартал	Выдел	Площадь, га		Причина ослабления (гибели)
				с нарушенной устойчивостью	с утраченной устойчивостью	
1	2	3	4	5	6	8
Лебедянское	-	53	3	10,7	-	трутовик ложный дубовый и дуболюбивый (код 360); воздействия сильных ветров прошлых лет, повлекшие наклон более 10°, изгиб или вывал деревьев (код 821); опёнок (код 467).

Состояние обследованных лесных насаждений приведено в приложениях 1.1 - 1.4 к Акту в зависимости от метода проведения ЛПО.

1.3. В обследованных лесных участках прогнозируется:

Прогноз	Площадь, га
Ослабление лесных насаждений	
Усыхание лесных насаждений различной степени	10,7
Развитие очагов вредных организмов	-

1.4. Обнаружено загрязнение лесного участка отходами и выбросами:

промышленными

бытовыми

Вид загрязнения	Размеры загрязнения			Объем, кубм	Площадь загрязнения, га
	ширина, м	длина, м	высота, м		

ЗАКЛЮЧЕНИЕ

На площади 10,7 га насаждение ослабленное, СКС насаждения: 2,21. Требуется проведение инструментального (детального) ЛПО. Назначенные профилактические мероприятия по защите лесов: нет; агитационные мероприятия: нет.

Уч. Л-во	Урочище	Квартал	Выдел	Площадь выдела	ЛП выдел	Площадь ЛП выдела	Вид мероприятия	Срок проведения
1	2	3	4	5	6	7	8	9
Лебедянское	-	53	3	10,7	-	-	инструментальное ЛПО	2021-2023

Дата проведения обследований: 22.06.2021 года.

Исполнитель работ по проведению лесопатологического обследования:

ФИО: Лодыгин А.В.

Организация: ООО НПП "АЦЛПИ"

Должность: Инженер лесопатолог

Подпись

Телефон: 8 (952) 555 53 14

Лодыгин

Результаты проведения лесопатологического обследования лесных насаждений
за Июнь месяц 2021 г.

Субъект Российской Федерации: Липецкая область, Лесничество (лесопарк): Данковское,
Участковое лесничество: Лебедянское, Урочище (лесная дача): -

1	2	3	4	5	6	7	8	Таксационная характеристика лесного насаждения									18	Распределение деревьев по категориям состояния, % от запаса												Назначенные мероприятия												
								9	10	11	12	13	14	15	16	17		19	20	21	22	23	24	25	26	27	28	29	30	31	32	33	34	35	36							
33	3	10,7	Защитные	Противоразрывные леса	Категория защитных лесов	ОЗУ	Номер лп выдела	Площадь лп выдела, га	состав	порода	возраст	средняя высота, м	средний диаметр, см	тип леса	полнота	бонитет	запас, куб. м/га	Число деревьев на пробе, шт.	без признаков ослабления			ослабленные			сильно ослабленные			ущажённые			Принчина ослабления, повреждения	Подлежит рубке, % от запаса	инструментальное ЛПО									
																			Н	Р	Р	Н	Р	Н	Р	Н	Р	Н	Р	Н			Р	Н	Р	Н	Р	Н	Р	Н	Р	Н
1										Всего	80	24	32	ДСН	0,8	2	280	-	27,7	47,8	11,3	1,5											360;	34			инструментальное ЛПО					
										Дпн	-	-	-	-	-	-	-	-	1,1	61,3	14,3	2,7									821;	11,7			20,6							
										Лп	-	-	-	-	-	-	-	-	61,1	36,7	2,2										467.											
										Кюв	-	-	-	-	-	-	-	-	100,0																							
										Яв	-	-	-	-	-	-	-	-		50,0	50,0																					
53	3	10,7								Б	-	-	-	-	-	-	-	-	15,2																					10,7		

В насаждении присутствуют породы отражённые в приложении 1.1, но не отражённые в таксационном описании из-за незначительного объёма.

Условные обозначения: Н - деревья не подлежат рубке; Р - деревья подлежат рубке.

Исполнитель работ по проведению лесопатологического обследования:

Лодыгин

Фамилия, имя и отчество (при наличии) Лодыгин А.В.

Дата составления документа: 29.06.2021 года. Тел. 8 (952) 555 53 14

Абрис участка

Масштаб 1:10000

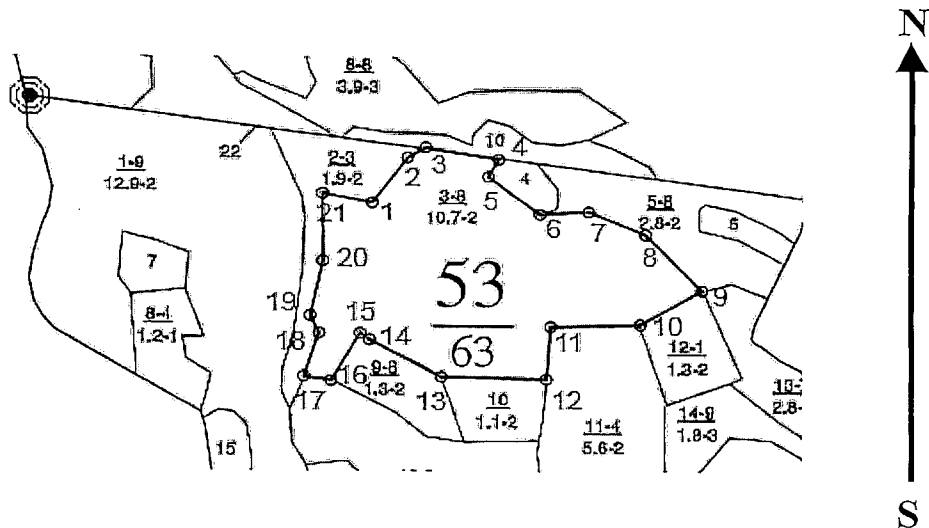

Условные обозначения:

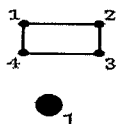

границы обследованных выделов

центры реласкопических площадок

№ квартала	№ выдела	№ ЛПП выдела	Размеры ленты (круговой площадки) перече́та				Координаты ЛПП	
			№ ленты (площадки)	Длина, м	Ширина, м	Радиус, м		
53	3	-						

Пространственное размещение лесопатологических выделов
(включается в Акт при выделении лесопатологических выделов, для указания пространственного расположения поврежденных и погибших насаждений)

Номера точек	Координаты		Длина, м
1->2	53.03676°	39.28639°	80.9
2->3	53.03735°	39.28709°	28.1
3->4	53.03748°	39.28745°	98.4
4->5	53.03733°	39.28889°	28.5
5->6	53.0371°	39.28869°	87.5
6->7	53.03661°	39.28972°	64.7
7->8	53.03665°	39.29069°	82.2
8->9	53.03635°	39.29181°	108.6
9->10	53.03564°	39.29293°	94.8
10->11	53.0352°	39.29172°	118.7
11->12	53.03517°	39.28994°	74.6
12->13	53.0345°	39.28986°	139.4
13->14	53.03453°	39.28777°	109
14->15	53.035°	39.28634°	15.3
15->16	53.03508°	39.28616°	77.6
16->17	53.03448°	39.28558°	36.2
17->18	53.03453°	39.28505°	64.5
18->19	53.03509°	39.28534°	27.5
19->20	53.03531°	39.28517°	79.4

20->21	53.03601°	39.28541°	96.9
21->22	53.03688°	39.2854°	67.3
22->1	53.03676°	39.28639°	

Исполнитель работ по проведению лесопатологического обследования:

Фамилия, имя и отчество (при наличии) Лодыгин А.В.

Лодыгин

Дата составления документа: 29.06.2021 года. Тел. 8 (952) 555 53 14

Таксационное описание
 Лебединского участка лесничества
 ОКУ «Данковское лесничество»
 Управление лесного хозяйства Липецкой области

Лист 58

Участковое лесничество: ЛЕБИДИНСКОЕ ПРОТЯЖИВОРОЗНОНЫЕ ЛЕСА

Вид объекта:	Состав:	Подоросток	по	Дн	Вид:	Эле	Дн	Хл:	Гр:	Во:	Дн:	Пом:	Запас:	сбор:	Уд:	Занас:	на	выдел:	лес:	УБ:																						
Содержание:	лесок	покров	пос:	со:	мент:																																					
Вид объекта:	та	сельфон	особен:	эта	ле:																																					
Вид объекта:	та	оси	выдела	Омел:	Уя:	са:																																				
Вид объекта:	та	о	поро	сланом	Уя:	са:																																				
Вид объекта:	та	просх.	Наймел:	кам	бу:																																					
Вид объекта:	та	вн.	незале:	зелель:	С:	са:																																				
Вид объекта:	та	Хар.	лесных	культур																																						
Вид объекта:	та	Кадастр:	оценка																																							
Вид объекта:	та	3	4:	5	:	6	:	7	:	8	:	9	:	10	:	11	:	12	:	13	:	14	:	15	:	16	:	17	:	18	:	19	:	20	:	21	:	22	:	23	:	24
Вид объекта:	та	3	4:	5	:	6	:	7	:	8	:	9	:	10	:	11	:	12	:	13	:	14	:	15	:	16	:	17	:	18	:	19	:	20	:	21	:	22	:	23	:	24
Вид объекта:	та	3	4:	5	:	6	:	7	:	8	:	9	:	10	:	11	:	12	:	13	:	14	:	15	:	16	:	17	:	18	:	19	:	20	:	21	:	22	:	23	:	24
Вид объекта:	та	3	4:	5	:	6	:	7	:	8	:	9	:	10	:	11	:	12	:	13	:	14	:	15	:	16	:	17	:	18	:	19	:	20	:	21	:	22	:	23	:	24
Вид объекта:	та	3	4:	5	:	6	:	7	:	8	:	9	:	10	:	11	:	12	:	13	:	14	:	15	:	16	:	17	:	18	:	19	:	20	:	21	:	22	:	23	:	24
Вид объекта:	та	3	4:	5	:	6	:	7	:	8	:	9	:	10	:	11	:	12	:	13	:	14	:	15	:	16	:	17	:	18	:	19	:	20	:	21	:	22	:	23	:	24
Вид объекта:	та	3	4:	5	:	6	:	7	:	8	:	9	:	10	:	11	:	12	:	13	:	14	:	15	:	16	:	17	:	18	:	19	:	20	:	21	:	22	:	23	:	24
Вид объекта:	та	3	4:	5	:	6	:	7	:	8	:	9	:	10	:	11	:	12	:	13	:	14	:	15	:	16	:	17	:	18	:	19	:	20	:	21	:	22	:	23	:	24
Вид объекта:	та	3	4:	5	:	6	:	7	:	8	:	9	:	10	:	11	:	12	:	13	:	14	:	15	:	16	:	17	:	18	:	19	:	20	:	21	:	22	:	23	:	24
Вид объекта:	та	3	4:	5	:	6	:	7	:	8	:	9	:	10	:	11	:	12	:	13	:	14	:	15	:	16	:	17	:	18	:	19	:	20	:	21	:	22	:	23	:	24
Вид объекта:	та	3	4:	5	:	6	:	7	:	8	:	9	:	10	:	11	:	12	:	13	:	14	:	15	:	16	:	17	:	18	:	19	:	20	:	21	:	22	:	23	:	24
Вид объекта:	та	3	4:	5	:	6	:	7	:	8	:	9	:	10	:	11	:	12	:	13	:	14	:	15	:	16	:	17	:	18	:	19	:	20	:	21	:	22	:	23	:	24
Вид объекта:	та	3	4:	5	:	6	:	7	:	8	:	9	:	10	:	11	:	12	:	13	:	14	:	15	:	16	:	17	:	18	:	19	:	20	:	21	:	22	:	23	:	24
Вид объекта:	та	3	4:	5	:	6	:	7	:	8	:	9	:	10	:	11	:	12	:	13	:	14	:	15	:	16	:	17	:	18	:	19	:	20	:	21	:	22	:	23	:	24
Вид объекта:	та	3	4:	5	:	6	:	7	:	8	:	9	:	10	:	11	:	12	:	13	:	14	:	15	:	16	:	17	:	18	:	19	:	20	:	21	:	22	:	23	:	24
Вид объекта:	та	3	4:	5	:	6	:	7	:	8	:	9	:	10	:	11	:	12	:	13	:	14	:	15	:	16	:	17	:	18	:	19	:	20	:	21	:	22	:	23	:	24
Вид объекта:	та	3	4:	5	:	6	:	7	:	8	:	9	:	10	:	11	:	12	:	13	:	14	:	15	:	16	:	17	:	18	:	19	:	20	:	21	:	22	:	23	:	24

подрост: 10х10 (1.5) 3,0 м, 2,0 тыс. шт./га
 селекционная оценка: НОРМАЛЬНЫЕ

Копия верна
 Директор ОКУ «Данковское лесничество»

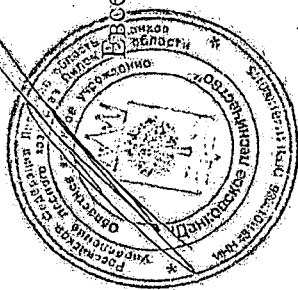

Бессеев Ю.В.