

12.07.2021

Приложение 2
к приказу Минприроды России
от 09.11.2020 N 910

X Божко Ю.Н.

Подписано цифровой подписью:
Божко Юрий Николаевич

УТВЕРЖДАЮ:

Должность

Начальник управления лесного
хозяйства Липецкой области

ФИО

Божко Ю.Н.

Дата

12.07.2021 г.

Акт
лесопатологического обследования № 440
лесных насаждений Задонского лесничества
Липецкой области

Способ лесопатологического обследования:

Визуальное



Инструментальное



Место проведения:

Участковое лесничество	Урочище (дача)	Квартал (кварталы)	Выдел (выделы)	Площадь выдела, га	ЛП выдел	Площадь ЛП выдела
Октябрьское	-	73	7	1,7	-	-

Лесопатологическое обследование проведено на общей площади 1,7 га.

Кадастровый номер участка:

(для участков, предоставленных в постоянное (бессрочное) пользование, аренду)

Документ о праве пользования: _____ номер - от -, вид разрешенного использования лесов: .

(тип документа о праве пользования, дата, номер, вид разрешенного использования лесов)

1. Визуальное (рекогносцировочное) лесопатологическое обследование.

Наземное

Дистанционное

1.1. На площади 1,7 га фактическая таксационная характеристика соответствует таксационному описанию.

1.2. Лесные насаждения с нарушенной и утраченной устойчивостью выявлены на площади 1,7 га.

Уч. лес-во	Урочище (дача)	Квартал	Выдел	Площадь, га		Причина ослабления (гибели)
				с нарушенной устойчивостью	с утраченной устойчивостью	
1	2	3	4	5	6	8
Октябрьское	-	73	7	1,7	-	воздействия шквалистых и ураганных ветров прошлых лет, повлекшие слом стволов деревьев (код 822); опёнок (код 467); воздействия сильных ветров прошлых лет, повлекшие наклон более 10°, изгиб или вывал деревьев (код 821); трутовик осиновый (трутовик ложный осиновый) (код 358); трутовик ложный дубовый и дуболюбивый (код 360).

Состояние обследованных лесных насаждений приведено в приложениях 1.1 - 1.4 к Акту в зависимости от метода проведения ЛПО.

1.3. В обследованных лесных участках прогнозируется:

Прогноз	Площадь, га
Ослабление лесных насаждений	
Усыхание лесных насаждений различной степени	1,7
Развитие очагов вредных организмов	-

1.4. Обнаружено загрязнение лесного участка отходами и выбросами:

промышленными

бытовыми

Вид загрязнения	Размеры загрязнения			Объем, кубм	Площадь загрязнения, га
	ширина, м	длина, м	высота, м		

ЗАКЛЮЧЕНИЕ

На площади 1,7 га насаждение ослабленное, СКС насаждения: 2,07. Требуется проведение инструментального (детального) ЛПО. Назначенные профилактические мероприятия по защите лесов: нет; агитационные мероприятия: нет.

Уч. Л-во	Урочище	Квартал	Выдел	Площадь выдела	ЛП выдел	Площадь ЛП выдела	Вид мероприятия	Срок проведения
1	2	3	4	5	6	7	8	9
Октябрьское	-	73	7	1,7	-	-	инструментальное ЛПО	2021-2023

Дата проведения обследований: 20.06.2021 года.

Исполнитель работ по проведению лесопатологического обследования:

ФИО: Лодыгин А.В.

Организация: ООО НПП "АЦЛПИ"

Должность: Инженер лесопатолог

Подпись

Телефон: 8 (952) 555 53 14

Лодыгин

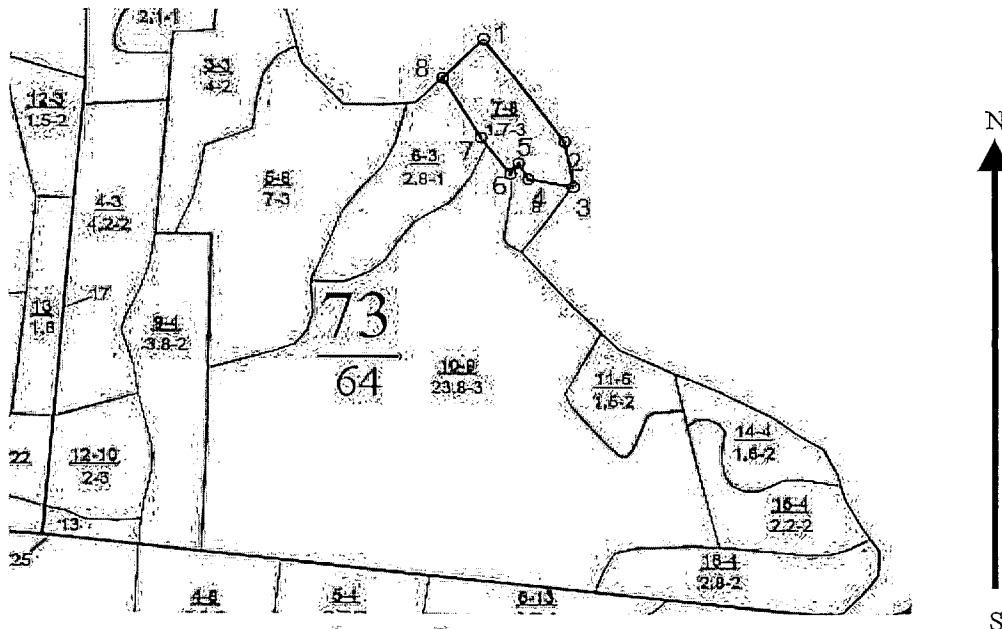

Условные обозначения:

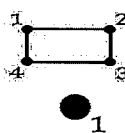

границы обследованных выделов

1 центры реласкопических площадок

№ квартала	№ выдела	№ лесопатологического выдела	Размеры ленты (круговой площадки) перечета					Координаты начала, конца и поворотных точек лент перечета / центров круговых площадок перечета
			№ ленты (площадки)	длина, м	ширина, м	радиус, м	площадь, га	
73	7	-						

Пространственное размещение лесопатологических выделов

(включается в Акт при выделении лесопатологических выделов, для указания пространственного расположения поврежденных и погибших насаждений)

Номера точек	Координаты		Длина, м
1->2	52.44121°	39.02979°	183.8
2->3	52.43987°	39.03138°	66.2
3->4	52.43929°	39.03155°	61
4->5	52.43939°	39.03067°	26.3
5->6	52.43959°	39.03048°	18.7
6->7	52.43946°	39.03032°	65.2
7->8	52.43993°	39.02974°	100.4
8->9	52.4407°	39.02899°	78
9->1	52.44121°	39.02979°	

Исполнитель работ по проведению лесопатологического обследования:

Фамилия, имя и отчество (при наличии) Лодыгин А.В.

Подпись Лодыгин

Дата составления документа: 29.06.2021 года.

ТАКСАЦИОННОЕ ОПИСАНИЕ

(ПО СОСТОЯНИЮ НА 01.01.17 ГОДА)

Участковое лесничество: **ОКтябрьское**

Лесничество: **ЗАЦОНСКОЕ**

Квартал: **73**

Участковое лесничество: **ОКтябрьское**

Леса, расположенные в **СТЕПЯХ, ГОРАХ И ДР.**

: N	: Состав	: Возраст	: Возросшие	: Тип	: Полный	: Запас	: Срост	: Кл.	: Запас	: на	: выдел	: дес	: МЗ
: ва	: мэдль	: лесох	: покров	: поч	: со	: и	: мена	: ра	: со	: амс	: па	: ни	: леса
: ле	: ка	: о	: поросле	: ном	: у	: я	: са	: ст	: ла	: е	: во	: во	: ле
: ла	: ка	: о	: поросле	: ном	: у	: я	: са	: ст	: ла	: е	: во	: во	: ле
: про	: х	: о	: ид	: е	: н	: а	: м	: е	: н	: а	: м	: е	: н
: е	: р	: а	: с	: а	: с	: т	: а	: с	: т	: а	: с	: т	: а
: х	: а	: р	: лес	: н	: ы	: х	: о	: б	: щ	: и	: в	: т	: ч
: ка	: д	: а	: с	: т	: р	: о	: в	: о	: б	: щ	: и	: в	: т
: о	: ц	: е	: н	: к	: а	: с	: т	: р	: о	: в	: о	: б	: щ
: 1	: 2	: 3	: 4	: 5	: 6	: 7	: 8	: 9	: 10	: 11	: 12	: 13	: 14

: 15	: 16	: 17	: 18	: 19	: 20	: 21	: 22	: 23	: 24
: 1	: 1	: 1	: 1	: 1	: 1	: 1	: 1	: 1	: 1
: 1	: 1	: 1	: 1	: 1	: 1	: 1	: 1	: 1	: 1
: 1	: 1	: 1	: 1	: 1	: 1	: 1	: 1	: 1	: 1
: 1	: 1	: 1	: 1	: 1	: 1	: 1	: 1	: 1	: 1

поделенок: лич клп ср густ

Копия верна

Директор
(подпись)

Рубцов А.А.
(Ф.И.О)

